Bentz
Le monde selon vos envies
VOYAGES SUR MESURE
EN GROUPE
2023
www.voyages-bentz.fr

Bentz
Le monde selon vos envies

C'est dans les années 1980 que naissent les Transports Bentz.

Initialement spécialisée dans le transport en autocars, c'est en 1987 que l'agence développe l'organisation sur mesure de séjours touristiques pour les groupes.

En 2013, l'agence Voyages Bentz commercialise ses premiers voyages en autocar pour les individuels avec Car'Club.

En 2016, les Voyages Bentz rachètent les Voyages Jacky et complètent ensemble leurs activités en adhérant à un réseau d'indépendant d'agence de voyages, le Cediv Travel.

C'est ainsi qu'aujourd'hui vous trouverez au sein de nos 2 agences : des séjours clubs, des circuits, des croisières, des séjours bien-être, des locations, des vols, des billets de trains, et même des navettes privatives. Et ce pour les groupes et pour les individuels.

VOYAGES BENTZ à Phalsbourg
14 rue de l'Europe 57370 Phalsbourg
Tél : 03 87 24 37 22
contact@voyages-bentz.fr

VOYAGES JACKY à Dieuze
16 chemin de l'Abattoir 57260 Dieuze
Tél : 03 87 86 99 41
contact@voyages-jacky.fr

www.voyages-bentz.fr

VOYAGES SUR MESURE

LE CONCEPT

Vous êtes un groupe ?
Créez votre voyage sur mesure !

Faites nous part de **vos envies** : type de voyage, type de pension, lieu de départ, destination, dates, durées, visites/excursions à inclure, ...

Nous vous envoyons, **un programme 100% adapté**, avec un prix exclusif et dégressif selon le nombre de participants au voyage.

Partagez vos avis/incompréhensions afin que l'**on adapte cette offre** selon vos attentes.
-sans limite-

Quand le projet vous correspond à 100% : **Réservez** ! Nous nous occupons de vous fournir votre séjour clé en main. Il ne vous restera qu'à préparer vos valises.

LÉGENDE

Voyage en autocar
Séjour/sortie à bord d'un autocar Grand Tourisme avec l'accompagnement d'un conducteur expérimenté.

Voyage en avion
Transport en avion et séjour libre/selon le programme sur place. Transfert aéroport en option.

Croisière
Séjour libre à bord d'un bateau de croisière. Transfert port en option.

VOYAGES SUR MESURE | EN GROUPE

Sommaire

Grands séjours *+8 jours*

France 4
Autres pays 4

Séjours d'une semaine *7-8 jours*

France 7
Italie 9
Autriche 10
Autres pays 10
Séjours à thèmes 13

Courts séjours *5-6 jours*

France 14
Italie 17
Autres pays 18
Séjours à thèmes 23

Weeks-ends *2-4 jours*

France 23
Allemagne 25
Autriche 26
Autres pays 27
Séjours à thèmes 29

Excursions *1 jour*

France 31
Allemagne 36
Autres pays 37
Excursions à thèmes 38

L'ensemble des programmes, des visites et des pensions présentés dans cette brochure sont modifiables sans limite. Vous pouvez même changer le nombre de jour du voyage présenté. Les tarifs, sur demande en agence, varient selon la période de voyage et le nombre de participants au voyage. La disponibilité est non garantie et sur demande.

FRANCE

LES CHÂTEAUX DE LA LOIRE ET PARIS
9 JOURS 8 NUITS

Découverte : château Royal d'Amboise, Chenonceau, Chambord et son château, la Cave des roches, une ville souterraine, Orléans, Chartres, Paris, Montmartre, la Tour Eiffel, une cave champignonnières et une petite croisière.

A partir de 1 280€ par personne en pension complète

PORTO VECCHIO - GRAND HÔTEL CALA ROSSA & SPA 5*
12 JOURS 11 NUITS

Séjour libre dans un petit paradis posé au bord d'une plage magique... Cadre magnifique et serein pour cet hôtel 5* de grand charme placé sous le signe du luxe, de la volupté, de l'authenticité, mais aussi de la sobriété et de la simplicité. Un incontournable !

A partir de 1 050€ par personne en petit déjeuner - vol de Strasbourg en juin

AUTRES PAYS

LA SLOVÉNIE ET CROATIE
9 JOURS 8 NUITS

Découverte : Eglise Ste Marie du Lac, Cité de Piran, Golfe de Triste, Ljubljana, St Tropez d'Istrie, Haras de Lipica, Postonja, Dubrovnik, Krok, Bled et une petite croisière.

*A partir de 1 580€ par personne en pension complète avec boissons**

LA GRÈCE ANTIQUE
11 JOURS 10 NUITS

Découverte : Olympie, Temple de Bassae, Vestiges de Mystra, Nauplie, Théâtre d'Epidaure, Corinthe, Île de Poros, Athènes, Delphes, Les Meteores.

A partir de 1 580€ par personne en pension complète

LES PAYS BALTES
13 JOURS 12 NUITS

Découverte : Venise polonaise, Varsovie, Vilnius, Château de Trakai, Colline des Croix, Palais de Rundale, Riga, Jürmala, Parc National, Estonie, Lac Vâttern.

A partir de de 1 580€ par personne en pension complète

L'IRLANDE
9 JOURS 8 NUITS

Découverte : Dublin, Visite de la ville, Brasserie de Guiness, Cathédrales normandes, Trinity College, Distillerie, dégustation, « Clonmacnoise », Galway, visite de la ville, Connemara, Kylemore Abbey le long du Lough Corrib, urren, Falaises de Moher, Château de Bunraty, Anneau du Kerry, Moll's Gap, Jardins de Muckross, Manoir du parc National de Killarney, Rock of Cashel, Kikenny, Wicklow, Jardin de l'Irlande, Site de Glendalough, Port de Dublin.

A partir de de 1 450€ par personne en pension complète

L'ANDALOUSIE
10 JOURS 9 NUITS

Découverte : Costa Brava, Lloret de Mar, Barcelone, Visite panoramique guidée de la ville, Peniscola, Grande, Visite guidée, Cordoue, visite guidée de la ville, Antequera, Seville, Visite guidée de la cité andalouse, Ronda la Blanche, route panoramique, Malaga, visite guidée, Costa Azahar, Côte des Orangers, Salou.

*A partir de 1 210€ par personne en pension complète avec boissons**

A LA CONQUÊTE DE L'OUEST DES ETATS-UNIS
11 JOURS 10 NUITS

Alliez la visite des villes américaines mythiques de l'Ouest à la découverte des grands parcs. San Francisco, au bord de l'océan Pacifique, constraste avec Las Vegas, ville de strass et de paillettes. A Los Angeles, c'est la ville du show-biz. Vous serez fasciné par les panoramas grandioses du Grand Canyon, de Bryce Canyon, et le paysage western de Monument Valley.

A partir de de 2 750€ par personne en repas selon programme - vol de Strasbourg en juillet

1ER REGARD THAÏLANDE
12 JOURS 9 NUITS

Une découverte complète du pays du sourire. De la bouillonnante Bangkok aux tribus du Nord en assant pas les sites archéologiques des plus majestueux.

A partir de 2 100€ par personne en repas selon programme - vol de Strasbourg en juillet

SPLENDEURS DE BALI & KOMODO
12 JOURS 9 NUITS

Ce circuit vous offre une immersion directe au coeur de Bali. Le voyage combine parfaitement la découverte des paysages de rizières et la beauté des plages balinaises. Le programme est très varié avec la visite des temples, la rencontre des Balinais, la découverte de leur culture unique et les paysages grandioses de l'île.

A partir de 3 000€ par personne en repas selon programme - vol de Paris en septembre

LES SPLENDEURS DE L'AUSTRALIE
15 JOURS 11 NUITS

Un circuit complet qui permet d'explorer les sites incontournables de l'Australie : l'Opéra de Sydney, la Grande Barrière de Corail et le parc nation d'Uluru. Vous y observerez des sites sacrés du Centre Rouge, des légendes et des mythes aborigènes.

A partir de 4 780€ par personne en repas selon programme - vol de Bâle en mars

DOUCEURS DU KENYA
10 JOURS 7 NUITS

Un circuit complet idéal pour une première découverte. 3 belles journées complètes de safari dans les Parcs d'Amboseli & du Tsavo. Vue sur le majestueux Kilimandjaro à Amboseli. Deux safaris matinaux : le meilleur moment pour l'observation des animaux. Et journées de détente au bord de l'océan indien.

A partir de 1 800€ par personne en repas selon programme - vol de Paris en novembre

SPLENDEURS D'AFRIQUE DU SUD & EXTENSION CHUTES VICTORIA
14 JOURS 11 NUITS

Un circuit complet et riche en découvertes variées, du Cap à Johannesburg ! Une journée entière consacrée à la péninsule du Cap de Bonne Espérence. Une belle journée complète de safari dans le Parc Kruger et 2 nuits sous la tente. Safari 4X4 dans le parc National de Hluhluwe, visite d'un village Zoulou, le canyon de la Blyde, découverte du quartier de Soweto et dîner typique "Boma" sous la voute céleste, déjeuner dans un Shebeen ou encore restaurant typique de Soweto.

A partir de 3 420€ par personne en repas selon programme - vol de Strasbourg en décembre

CARAÏBES ET ANTILLES
11 JOURS 10 NUITS

Croisière au départ de Miami pour découvrir les Bahamas, Porto Rico, les Iles Vierges et St. Maarten

A partir de 1 000€ par personne en pension complète - en cabine intérieure en mars (hors vols)

GRAND VOYAGE VERS L'AMÉRIQUE DU SUD
17 JOURS ET 16 NUITS

Croisière transatlantique au départ du Brésil pour découvrir ce pays et revenir vers l'Espagne et la France... Jusqu'à l'Italie.

A partir de 1 050€ par personne en pension complète - en cabine intérieure en mars (hors vols)

FRANCE

LE JURA, LE BALCON DU LAC LÉMAN
7 JOURS 6 NUITS

Découverte : Produits régionaux, Tournerie Michaux, Mijoux, Genève, Lac Léman, Visite des Salines, Grotte de Rémonot, Thuyé, Visite de la Maison des fromages, Château de Voltaire, Animation en soirée(s).

*A partir de 790€ par personne en pension complète avec boissons**

LE GERS
8 JOURS 7 NUITS

Découverte : Abbaye de Boulaur, Marché au Foie Gras de Samatan, Auch, Toulouse, Site Airbus, Visite des caves du Château Monluc, Cordes sur Ciel, Visite d'une ferme traditionnelle.

A partir de 800€ par personne en pension complète

LA GRANDE MOTTE - CLUB "PRESQU'ÎLE DU PONANT"
8 JOURS 7 NUITS

Séjour libre de détente dans un club de 23 hectares, au bord d'un plan d'eau du Ponant, à 800m de la plage et au coeur de la petite Camargue, proche du centre animé de la station. Buffets savoureux en restaurant avec terrasse. Espace aquatique avec piscine chauffée.

A partir de 750€ par personne en pension complète

LA DORDOGNE - CAMPING "LES BÖ-BAINS"
8 JOURS 7 NUITS

Séjour libre en camping en Dordogne, à mi-chemin de Sarlat et de Bergerac, entre Périgord Noir et Périgord Pourpre, Les Bö-Bains, est un site privilégié sur 600 mètres de berge ombragée en bord de rivière. L'endroit idéal pour passer des vacances dans une ambiance familiale et conviviale. Sur place vous profiterez de 2 piscines ouvertes du 13/06 au 12/09, une extérieure chauffée à 25 degrés, et l'autre avec des toboggans ainsi qu'une pataugeoire pour les petits.

A partir de 700€ par location - en juillet

MENTON, LA CÔTE VAROISE
7 JOURS 6 NUITS

Découverte : Menton, St Jean Cap Ferrat, Villa Ephrussi de Rothschild et ses jardins, Dolceaqua, St Paul de Vence, Nice et son marché aux fleurs, Cathédrale Ste Réparate, Place Garibladi, Cours Saleya, Eze Village, Parfumerie, Jardin exotique, Orangeraie, Balade commentée, Monaco, Monte Carlo.

*A partir de 940€ par personne en pension complète avec vins**

LE PAYS BASQUE
7 JOURS 6 NUITS

Découverte : Guétary, Temps libre pour visiter la ville, Biarritz, Visite guidée de la ville, Visite guidée de St Jean de Luz, Visite guidée de Bayonne, Cambo les Bains, Visite guidée d'Arnaga, Visite guidée de San Sebastian, Visite de villages typiques du Pays Basque, Repas méchoui dans une grotte, Espelette, Castelnaudary, Promenade libre dans Carcassone.

*A partir de 850€ par pesonne en pension complète avec vins**

LA CORSE EN RANDONNÉES CULTURELLES
7 JOURS 6 NUITS

Découverte : Ferry, Bastia, Vieux Port, Murat, Visite du village en petit train, St Florent, Traversée du désert des Agriates, Balagne « le jardin de la Corse », Notre Dame de la Serra, Golfe de Calvi et sa citadelle, Revellata, Calvi, Visite de la citadelle « Semper Fidelis », Ostriconi, Punta Liatogiu, Plage, Ruines des magazini, Occi, Castellu, Chapelle Annunziata, Vue panoramique sur le littoral de Balagne, Algajola, dégustation de produits corses.

A partir de 850€ par personne en pension complète

L'ARDÈCHE EN RANDONNÉES
7 JOURS 6 NUITS

Découverte : Randonnée au Mont Mézenc, Randonnée au Gerbier de Jonc, Lac volcanique d'Issarlès, Village de Jean Ferrat, Antraigues-Sur-Volane, Randonnée vers le petit village de Borée, Chapelle de Soutron, Puy en Velay.

A partir de 840€ par personne en pension complète

ITALIE

L'ITALIE DE L'OUEST
7 JOURS 6 NUITS

Découverte : Naples, Île de Capri, Villa San Michele et ses jardins d'Auguste, Pompeï Sorrente, Excursion panoramique, Rome, Orvieto.
*A partir de 820€ par personne en pension complète avec boissons**

LES DOLOMITES
8 JOURS 7 NUITS

Découverte : Merano, Lac de Garde, Bolzano, Abbaye de Novacella, Dégustation de vin, Balade en bateau sur le lac de Wörthersee, Château Eggenberg, Musée Mimimundus, Maria Saal.
A partir de 1 050€ par personne en pension complète

LA TOSCANE
7 JOURS 6 NUITS

Découverte : Montecatini, Florence, Piombino, Île d'Elbe, Portoferraio, Villa dei Mulini, Spezia, Côte des 5 Terres, Lucques, Pise, Entrée au Dôme et au baptistère.
A partir de 900€ par personne en pension complète

LA SICILE
7 JOURS 6 NUITS

Découverte : Milan, Gênes, Palerme, Cefalu, Visite guidée de la ville, dégustation de vin, Parc des Madonies, Pentes volcaniques de Etna, Visite guidée de Taormine, Visite de la capitale de la Sicile, Cathédrale, Monreale, visite guidée.
A partir de 800€ par personne en pension complète

EVASION EN ITALIE
8 JOURS 7 NUITS

Découvrez les perles de l'Italie : ce circuit touristique vous permettra de vous promener dans les ruelles de Venise, de vous émerveiller devant les trésors et l'architecture de Florence et de découvrir les multiples facettes de Rome.
A partir de 1 350€ par personne en demi pension - vol de Strasbourg en juillet

LA SARDAIGNE - GRANDE BAIA RESORT & SPA 4*
8 JOURS 7 NUITS

Séjour libre dans un écrin de verdure aux senteurs méditerranéennes que vient rafraichir la douce brise marine. Idéal pour des vacances avec vos proches, ce lieu de villégiature n'attend plus que vous.
A partir de 1 200€ par peRsonne en pension complète - vol de Strasbourg en juillet

AUTRICHE

DES LACS D'AUTRICHE JUSQU'À LA SLOVÉNIE
6 JOURS 5 NUITS

Découverte : Drobollach Am Faaker See, Lacs de Carinthie, Wörthrsee, Eglise Maria Wörth, Lac d'Ossiach, Ljubljiana, Visite guidée de la vieille ville, Lac de Bled, Millstatt, Parc National de Nockberge, Villach, Visite guidée de la vieille ville.

A partir de 800€ par personne en pension complète

SALZBOURG
7 JOURS 6 NUITS

Découverte : Salzbourg, Château Hellbrunn, Bateau sur le Wolfgagngsee, Train à crémaillère, Mines de sel, Hallstatt, Château Herrenchiemsee.

A partir de 800€ par personne en pension complète

SCHLADMING ET SA RÉGION
8 JOURS 7 NUITS

Découverte : Tour panoramique du Grossglockner, Salzbourg, Gras, Schladming, balade en bateau sur le Wolfgangsee.

*A partir de 800€ par personne en pension complète avec boissons**

LERMOOS, LE MASSIF DE LA ZUGSPITZE
7 JOURS 6 NUITS

Découverte : Lermoos, Fussen, Hohenschwangau, Château de Neuschwanstein, Imst, Centre historique, Pitztal, Landeck, Visite guidée du centre-ville, Château de Landeck, Seefeld, Mittenwald, Shopping, Musée de la Lutherie.

A partir de 740€ par personne en pension complète

AUTRES PAYS

LA CROATIE
8 JOURS 7 NUITS

Découverte : Villes de Njivice et Dorbinj, Île de Krk, Seng, Col de Vratnik, Véhicule panoramique, Île de rab, Zagreb, Jardins de Zrinjevac, Funiculaire, Presqu'île d'Istrie, Rieka, Corniche du Quaernero.

A partir de 990€ par personne en pension complète

LE MONTÉNÉGRO
7 JOURS 6 NUITS

Découverte : Split, Palais Dioclétien, Lac de Skadar, Bateau de croisière jusqu'à Virpazar, Spécialités locales avec des pêcheurs, Cetinje, Budva, Kotor, Dubrovnik.

A partir de 975€ par personne en pension complète

PÉNISCOLA ET LA COSTA DEL AZAHAR
8 JOURS 7 NUITS

Découverte : Rosas, Barcelone, Peniscola, Bateau dans le parc naturel du Delta de l'Ebre, Grottes de San José, Barque sur la rivière souterraine, Villareal, Exploitation d'agrumes, Musée Ethnologique, Morella, Parc des oliviers millénaires d'Ulldecona, Tarragone.

*A partir de 850€ par personne en pension complète avec boissons**

MAJORQUE
7 JOURS 6 NUITS

Découverte : Ferry, Palma, Cathédrale, Marché typique de Sinéu, Valdemossa, Chartreuse, Monastère de Lluc, Pollença, Puerto de Pollença, Formentor, Mirador es Colomer, Alcudia, Can Picafort, Porto Crito, Grottes du Hams, Manacor, Fabrique de perles, Soller, Plage.

*A partir de 800€ par personne en pension complète avec boissons**

BOURGAS EN BULGARIE - FESTA VIA PONTICA 4*
8 JOURS 7 NUITS

Séjour libre en hôtel, entièrement rénové et modernisé en 2018, vous accueillant avec de nombreuses possibilités de divertissement et de détente. Le complexe sur la plage avec un beau jardin est situé directement sur la promenade et dans l'une des plus anciennes stations balnéaires de la côte bulgare de la mer Noire.

A partir de 910€ par personne en tout compris - vol de Luxembourg en juillet

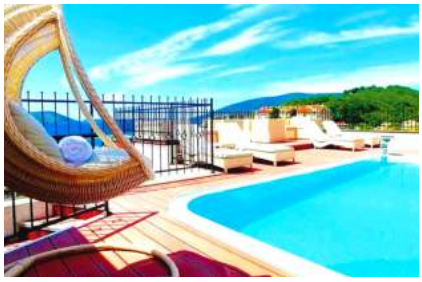

MONTENEGRO - HÔTEL SPA & WELLNESS ACD 4*
8 JOURS 7 NUITS

Séjour libre dans ce complexe hôtelier ouvert récemment, est situé dans une baie proche du centre. La plage de galet/sable s'y trouve à 5 minutes à pied. La piscine d'eau douce sur le toit vous permet de vous rapprocher du soleil.

A partir de 850€ par personne en petit déjeuner - vol de Francfort en juillet

FUERTEVENTURA - ELBA SARA BEACH & GOLF RESORT 4*
8 JOURS 7 NUITS

Séjour libre dans cet hôtel en première ligne à la côte offre un bon service. Plusieurs restaurants, bars et magasins se trouvent tout prêt. La plage est à 150m, le centre Caleta de Fuste se trouve à environ 2kms avec navette gratuites.

A partir de 980€ par personne en demi-pension - vol de Luxembourg en juillet

MARRAKECH - LES JARDINS DE L'AGDAL HOTEL & SPA 5*

8 JOURS 7 NUITS

Séjour libre à l'hôtel central qui se situe à 5 minutes des commerces, du centre commercial et des restaurants/bars avec piscine d'eau douce.

A partir de 750€ par personne en demi pension - vol de Francfort en juillet

DJERBA - HÔTEL CLUB PALM AZUR

8 JOURS 7 NUITS

Séjour libre au complexe hôtelier qui se compose d'un bâtiment principal et d'une annexe. L'établissement est entouré d'un jardin de 7 ha. en bord de plage.

A partir de 970€ par personne en tout compris - vol de Luxembourg en juillet

L'INDISPENSABLE DE L'ISLANDE

8 JOURS 7 NUITS

Ce circuit sur l'île des extrêmes, entre glaciers et volcans, offre des paysages sauvages intacts et des sensations fortes garanties ! Observation des baleines, détentes dans les bassins d'eau géothermale,...

A partir de 2 800€ par personne en pension complète - vol de Strasbourg en juillet

L'INDISPENSABLE DU CAP VERT

8 JOURS 7 NUITS

Ce circuit vous fera découvrir le Cap Vert qui est un ensemble d'îles toutes aussi différentes les unes que les autres. Ce duo d'îles vous est proposé pour une découverte scénique.et originale de cet archipel étonnant.

A partir de 2 150€ par personne en pension complète - vol de Mulhouse en juillet

SEYCHELLES - AVANI BARBARONS RESORT & SPA 4*

8 JOURS 5 NUITS

Séjour libre sur l'île de Mahé. Sur la côte Ouest, cet hôtel s'intègre dans une belle cocoteraie en bordure d'une magnifique plage. Moderne et lumineux, il offre un cadre de séjour agréable dans une atmosphère créole. Il convient parfaitement aux couples et aux familles recherchant un séjour au calme ou plus actif.

A partir de 2 000€ par personne en demi-pension - vol de Bâle en juillet

L'ALLEMAGNE ET LA NORVÈGE
8 JOURS 7 NUITS

Croisière libre passant par Kiel, Copenhage, Hellesylt/Geiranger, Alesund et Flàm.

A partir de 1 250€ par personne en tout compris - en cabine intérieure en juillet (hors vols)

DUBAÏ, ABU DHABI ET LE QATAR
8 JOURS 7 NUITS

Croisière libre au départ d'Abu Dhabi pour découvrir les Emirats Arabes Unis, avec Dubaï, et Oman.

A partir de 550€ par personne en pension complète - en cabine intérieure en mars (hors vols)

SÉJOURS À THÈMES

SÉJOUR SKI À AVORIAZ
7 JOURS 6 NUITS EN HIVER

Séjour libre, 600km de pistes de ski alpins entre la France et la Suisse, 250km de pistes de ski de fond, Snowkpark,...

*A partir de 745€ par personne en pension complète avec boissons**

SKI SAFARI DANS LES DOLOMITES
7 JOURS 6 NUITS EN HIVER

Séjour libre, Randonnées ou ski sur les domaines skiables (ski alpin, ski de fond, randonnées) à proximité : Gitschberg/Jochtal, Latemar, Rosengarten, Latemar, Hoch Pustertal, Fichleintal, Val Gardena, Sesel Alm, Kronplatz à Reischach, Ahrntal, Soirée animée.

A partir de 725€ par personne en demi-pension

FRANCE

LA BRETAGNE DANS LE FINISTÈRE
6 JOURS 5 NUITS

Découverte : Mini-croisière dans le golfe du Morbihan, Île de Quiberon, Pont Aven, Visite d'une biscuiterie, Phare, Chapelle, Quimper en petit train, Visite de la maison du cidre.

*A partir de 850€ par personne en pension complète avec boissons**

LA NORMANDIE
5 JOURS 4 NUITS

Découverte : Pont l'Eveque, Rouen, Visite de la ville en petit train, Cathédrale Notre Dame, Marais vernier, Route des Chaumières, Etretat, Le Havre, Visite panoramique de la ville, Visite du port en bateau, Honfleur, Visite guidée de la ville, Plages du Débarquement, Port artificiel d'Arromanches, Musée du Débarquement, Colleville sur Mer, Plage d'Omaha, Distillerie de Cavlados, dégustation.

*A partir de 710€ par personne en pension complète avec boissons**

ANJOU, PAYS DOUCEUR DE VIVRE
6 JOURS 5 NUITS

Découverte : La Pommeraye, Angers, Château d'Angers, Château de Serrant, Chalonnes sur Loire, Promenade en petit train à travers les vignobles, Visite d'une cave, dégustation, Musée Cap Loire, Croisière commentée à bord de la Ligeriade, Saumur, Cadre Noir, Champignonnière.

*A partir de 730€ par personne en pension complète avec boissons**

QUERCY-ALBI
6 JOURS 5 NUITS

Découverte : Bouziès, Parc Naturel Régional des Causses du Quercy, Saint Cirq Lapopie, Cabrerets, Petit train et visite de Cordes sur Ciel, Albi, Cathédral Ste Cécile, Gouffre de Padirac, Promenade en barque, Rocamadour, Visite d'une ferme de gavage de canard, dégustation, Ferme de Létou, Limogne en Quercy, la Truffe, Cahors, Croisière à bord du Fénelon, Montée au Mont Cyr.

A partir de 750€ par personne en pension complète

LOURDES
6 JOURS 5 NUITS

Découverte : Carcassonne, Visite guidée de Lourdes, Sanctuaires, Grotte des apparitions, Musée du petit Lourdes, Grotte de Betharram en bateau et en petit train, Vallée du Lutour, Cascades à Pont d'Espagne, Montée en télésiège jusqu'au lac de Gaube, Pic de Jer, Funiculaire.

A partir 660€ par personne en pension complète

L'AVEYRON
6 JOURS 5 NUITS

Découverte : St Geniez d'Olt, Atelier des gâteaux à la broche de Gigi, dégustation, Coutellerie artisanale, Grand Viaduc de Millau, Couvertoirade, Roquefort, Caves centenaires, dégustation, St Eulalie l'Olt, Atelier de Yann Maître Verrier, Coulée de la Roquelaure Bonneval, Visite de l'Abbaye, Aubrac Lozérien, Parc des loups du Gévaudan, Soirées animées.

*A partir de 680€ par personne en pension complète avec boissons**

LA CAMARGUE ET LES CEVENNES
6 JOURS 5 NUITS

Découverte : Grande Camargue, Pont de Gau, Parc ornithologique, Sainte-Marie-de-la-mer, Pont de Rousty, Musée de la Camargue, Anduze, Bambouseraie, St Jean du Gard, Petit train à vapeur, Vallée des Gardons, Mialet, Mas Soubeyran, Nîmes, Maison Carrée, Cathédrale, Arènes de Nîmes, Arles, Van Gogh, Aigues Mortes, Tour Carbonnière, Cité médiévale, Visite en charrette tractée par des taureaux, Caveau des sablons, dégustation, Etangs, Pont du Gard, Musée.

*A partir de 860€ par personne en pension complète avec boissons**

LE PÉRIGORD NOIR
5 JOURS 4 NUITS

Découverte : Sarlat et son marché, Bateau sur la Dordogne, Jardins suspendus de Marquayssac, Musée vieille prune, dégustations de fromages, Grottes de Lascaux, Château de Losse, Truffière.

*A partir de 685€ par personne en pension complète avec vins**

L'AUVERGNE
6 JOURS 5 NUITS

Découverte : Volcan Puy-Mary, Visite d'un buron, Salers, Cité médiévale de Besse, Maisons pittoresques, Lac Pavin, Super Besse, Château de la Batisse et ses jardins, Panorama du plateau de Gergovie. Brioude, Aquarium la maison du saumon et la Rivière, Basilique St Julien, Ferme familiale St Nectaire, Visite d'une miellerie, Mont Dore et la Bourboule, Tour d'Auvergne, Soirée animée.

*A partir de 700€ par personne en pension complète avec boissons**

ENTRE PROVENCE ET LUBÉRON
5 JOURS 4 NUITS

Découverte : Pouzilhac, Avignon, Visite De la ville en petit train, Chateauneuf du Pape, Cellier des Princes de Courthézon, dégustation, Arles, Arènes, Théâtre Antique, Orange, Arc de Triomphe, Vaison la Romaine, Mont Ventoux, Fontaine de Vaucluse, Moulin à eau et de la fabrique de papier, Promenade, Luberon, Gordes.
*A partir de 710€ par personne en pension complète avec boissons**

LE LANGUEDOC
6 JOURS 5 NUITS

Découverte : Saint Pierre La Mer, Abbaye de Fontfroide, Gruissan, Le Salin de l'Île Saint Martin, Ecomusée, Narbonne, Halles, Carcassonne, Colliore, Château Royal, Port Vendres, Banyuls, Visite d'une cave viticole, dégustation, Balade à pied au marché de St Pierre la mer, Canal du Midi, Promenade sur le canal à bord d'une péniche.
*A partir de 685€ par personne en pension complète avec vins**

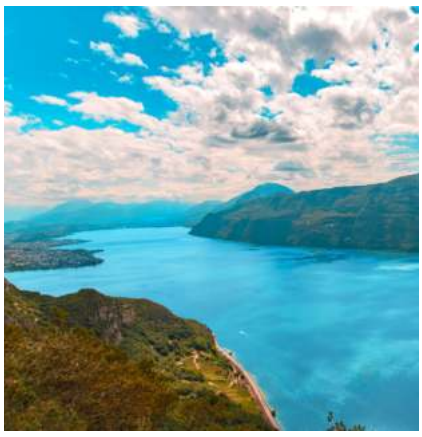

LA HAUTE-SAVOIE
6 JOURS 5 NUITS

Découverte : Lac des Confins, la Clusaz, Aix les Bains, Lac du Bourget, Cristallerie de la Clusaz, Annecy, Col de la Forclaz, Promenade en bateau sur le lac, Visite de la vieille ville, Plateau d'Assy avec le lac Vert et vue panoramique sur le Mont Blanc, Chamonix, Train à Crémaillère, Montenvers, Mer de Glace, Col des Aravis, Yvoire, Lac Léman, Ferme Reblochon, dégustation.
*A partir de 680€ par personne en pension complète avec boissons**

LES HAUTES ALPES
6 JOURS 5 NUITS

Découverte : Gap, Visite guidée du centre historique, Hôtel de Ville, Cathédrale, Marché paysan (mercredi matin), Domaine de Cahrance, Promenade autour du Lac de Cahrance, Musée du Sabot, Parc régional du Queyras, gorges du Guil, Châyeau Queyras, St Veran Col de l'Izoard, Briancon, Cité fortifiée, Abbaye de Boscodon, Promenade en bateau sur le Lac de Serre Poncon, Demoiselles Coiffées, Embrun, Veille Ville avec sa cathédrale, Cols de Vars, Barcelonnette, Barrage Du Lac de Serre Poncon, Musée du Lac.
*A partir de 740€ par personne en pension complète avec boissons**

VAL CENIS
6 JOURS 5 NUITS
Découverte : Val Cenis, Lanslevillard, Bonneval sur Arc, Col de Iseran, Bessans, Barrière de l'Esseillon, Visite d'un fort, Col du Mont Cenis, Susa, Novalesa, Abbaye, Vieilles, rues pavées, Cours intérieurs, Lanslebourg, Fromagerie, dégustation, Barrage du Mont Cenis.
*A partir de 600€ par personne en pension complète avec vins**

LA CÔTE D'OPALE ET LA BAIE DE SOMME
6 JOURS 5 NUITS
Découverte : Merlimont, Promenade guidée à Montreuil sur Mer, Berck sur Mer, Promenade guidée au Parc Naturel de Marquenterre, Visite de la vieille ville de St Omer, Mont Cassel, Brasserie artisanale, dégustation, Promenades à travers les dunes, St Valérie-sur-Somme, Crotoy, Petit train, Marché du Touquet, Calais, Visite panoramique de la ville, Caps Gris Nez et Blanc Nez.
*A partir de 750€ par personne en pension complète avec vins**

LES GÉANTS DE LA MER À SAINT NAZAIRE
6 JOURS 5 NUITS
Découverte : St Nazaire, Île de Noirmoutier, Visite de l'Eglise St. Philbert, Promenade au Bois de la Chaise, Herbaudière, Exploitation ostréicole, dégustation d'huîtres, Turballe, Visite en petit train des marais salants de Guérande, Guérande, Cité médiévale, Musée de plein air de Kerhinet, Grande Brière, Barque sur les canaux et les marais, Chantiers navals de St. Nazaire, Nantes, Visite guidée panoramique de la ville, Château des Ducs de Bretagne.
*A partir de 750€ par personne en pension complète avec boissons**

ITALIE

LA TOSCANE, L'ÎLE D'ELBE ET LES 5 TERRES
6 JOURS 5 NUITS
Découverte : Florence, Île d'Elbe, Villa dei Mulini, Spezia, Lucques, Pise : dôme, baptistère et la célèbre tour penchée.
*A partir de 750€ par personne en pension complète avec boissons**

LES LACS ITALIENS
5 JOURS 4 NUITS
Découverte : Presqu'île de Sirmione, Promenade en bateau sur le Lac de Garde, Lac de Come, Bellagio, Villa Carlotta, Bateau privé sur le Lac Majeur, Palais des Princes Borromées, Île de San Giulio.
A partir de 550€ par personne en pension complète

VENISE
5 JOURS 4 NUITS
Découverte : Lido di Jesolo, Place St Marc en bateau privé, Venise, Palais des Doges, Place St Marc, Pont des Soupirs, Îles de la lagune, Murano, Burano, Atelier de fabrication de dentelles.
A partir de 630€ par personne en pension complète

ROME
6 JOURS 5 NUITS
Découverte : Montecatini, Rome, Rome Baroque, Place Navone, Panthéon, Fontaine de Trévi, Audience Papale, Place St Pierre, Rome antique, Colline du Capitole, Colisée, Forum, Musées du Vatican, Chapelle Sixtine, St Paul Hors les Murs, Catacombe, Monts Tiburini, Tivoli, Villa d'Este, jardins.
A partir de 950€ par personne en pension complète

SICILE - ACACIA RESORT 4*
6 JOURS 5 NUITS
Séjour libre au coeur de beaux et vastes jardins verdoyants, vous apprécierez le très bel espace de baignade ainsi que la plage privative située face à l'hôtel. Le programme varié de sports et d'animations de l'hôtel complètera parfaitement votre séjour.
A partir de 950€ par personne en petit déjeuner - vol de Bâle Mulhouse en juillet

CALABRE EN ITALIE - IPOMEA CLUB 4*
5 JOURS 4 NUITS
Séjour libre en hôtel situé en bord de mer avec plage privée de sable/galets accessible par un sentier.
A partir de 800€ par personne en petit déjeuner - vol de Francfort en juillet

AUTRES PAYS

BERLIN
5 JOURS 4 NUITS
Découverte : Visite panoramique de Berlin, Île aux musées, Bateau le long de la Spree, Visite du Mur, Château de Cherlottenburg, Postdam.
A partir de 585€ par personne en pension complète

LE VORARLBERG
6 JOURS 5 NUITS

Découverte : Musée de Zeppelin, Haute route Alpine de la Silvretta, Liechtenstein, Petit train de Vaduz, Lunersee, Dornbirn, Distillerie de Schnaps, Bregenz, Lac de Constance.

*A partir de 870€ par personne en pension complète avec boissons**

LE TYROL ET MAYRHOFFEN
5 JOURS 4 NUITS

Découverte : Innsbruck, Musée Swarovski, Musée du Schnaps, Mines d'Argent de Schwaz, Vallée du Zillertal, Krimml-Krimml.

A partir de 640€ par personne en pension complète

VIENNE
5 JOURS 4 NUITS

Découverte : Munich, Tullnerbach dans le Wienerwald, Visite guidée de Vienne, St Etienne, Maison « Hunderwasser », Roue géant au Prater, Eglise St Charles, Schönbrunn, Visite guidée du château, Melk, Abbaye baroque, Jardins, Croisière à la découverte de Wachau.

A partir de 715€ par personne en pension complète

LA SUISSE ET SES TRAINS
5 JOURS 4 NUITS

Découverte : Station St Moritz, Bernina Express, Tiefencastel, Chur, Glacier Express, Train à crémaillère vers Zertmatt, Sommer du Gornergrat, Goldenpass panoramic.

*A partir de 980€ par personne en pension complète avec boissons**

LA HOLLANDE
5 JOURS 4 NUITS

Découverte : Rotterdam, Delft, Visite d'une faïencerie, Aalsmeer, Criée aux fleurs, Keukenhof (de mars à mai), La Haye, Akmaar, Volendam, Bateau vers Marken, Amsterdam, Musée Van Gogh, Utrecht.

*A partir de 850€ par personne en pension complète avec boissons**

PRAGUE ET LA BOHÈME
6 JOURS 5 NUITS

Découverte : Prague, Hradcany, Château de Prague, Couvent de Strahov, Nef principale, Cathédrale St Giu, Place St Georges, Malà Strana, Staré Mesto, Josefov, Place de la Vieille ville, Notre-Dame-de-Tyn, Hôtel de Ville, Pont Charles, Carolinum, Place de la République, Tour Poudrière, Bohème du Sud, Cesky Krumov, Château Médiéval, Vlata, Holasovice, Kutna Hora, Cathédrale Sainte Barbe.

A partir de 770€ par personne en pension complète

LA SLOVÉNIE
6 JOURS 5 NUITS

Découverte : Koper, Promenade en bateau dans le golfe de Trieste, Visite de Piran, Portoroz, Bled, Promenade en bateau sur le lac, Château de Bled, Ljubljiana, Place Preeren, Tromostovje, Pont des Dragons, Château, Karst, Grottes de Skocjan, Lipica, Haras, Trieste, Porec, Basilique Euphrasienne, Rovinji, Promenade dans la vieille ville, Eglise Sainte Euphémie.

*A partir de 700€ par personne en pension complète avec boissons**

BOSNIE-HERZÉGOVINE - HOTEL VILLA NOVA NEUM 4*
6 JOURS 5 NUITS

Séjour libre en hôtel familial situé en bord de mer. La plage de rochers se trouve à 2 minutes à pied et le centre ville avec rues commerçantes à environ 5 minutes à pied.

A partir de 750€ par personne en demi-pension - vol de Bâle Mulhouse en juillet

LONDRES
5 JOURS 4 NUITS

Découverte : Canterbury, Remparts, West Gate, Chaise aux Sorcières, Londres, Abbaye de Westminster, Buckingham Palace, Relève de la Garde, Cathédrale Saint Paule, Hyde Park, Piccadilly Circus, Windsor, Forteresse Royale, Chapelle St Georges, Brighton, Pavillon Royal.

A partir de 800€ par personne en pension complète

L'ECOSSE
6 JOURS 5 NUITS

Découverte : Ferry, Hull, Gretna Green, Glasgow, Trossachs, Fort WIliam, Château d'Urquhart, Loch Ness, Pitlochry, Distillerie de whisky, dégustation, Edimbourg, Visite à pied de la ville.

A partir de 900€ par personne en demi-pension

COSTA BRAVA
6 JOURS 5 NUITS
Découverte : Costa Brava, Bodega, Jardin botanique, dégustation de vins et de liqueurs, Barcelone, Montjuic, Cathédral Santa Eulalia, Ramblas.
*A partir de 470€ par personne en pension complète avec boissons**

RIMINI
6 JOURS 5 NUITS
Découverte : Station balnéaire, Visite guidée du centre historique de la ville, Marché de Rimini, Piazza della Liberta, Palazzo del Governo, basilique de San Marino, Collines de Valconca et de la Valmarecchia, Santarcangelo di Romagna, Soirées dansantes.
*A partir de 420€ par personne en pension complète avec boissons**

ROSAS
6 JOURS 5 NUITS
Découverte : Gérone, Cathédrale, Vieilles rues, Cadaquès, Llança, Port de la Selva, Banyuls, Colliour, Château royal, Eglise de St Vincent, Empuriabrava, Rosas, chocolaterie Torras à Banyoles, Pals, Village médiéval, Bisbal.
*A partir de 400€ par personne en pension complète avec boissons**

SALOU
6 JOURS 5 NUITS
Découverte : Sitges, Découverte guidée de la station balnéaire, Roc de San Gaita, Visite guidée du village, Poterie, Salou, Plages du Levant et du Ponant, Parc Naturel du Delta de l'Ebre, Promenade en bateau, Sanctuaire de la Mare Deu de La Roca et de l'ermitage San Ramon, Vue panoramique, Tarragone, Amphithéâtre romain, Cathédral romane.
*A partir de 500€ par personne en pension complète avec boissons**

LES GRANDES CANARIES - SUITES & VILLAS BY DUNAS 4*
5 JOURS 4 NUITS
Séjour libre dans ce vaste complexe hôtelier qui se trouve avec un autre complexe dans un jardin subtropical d'environ 75.000m². La plage, accessible en navette gratuite, plusieurs fois par jour, se trouve à environ 1km.
A partir de 850€ par personne en demi pension - vol de Luxembourg en juillet

GRÈCE - IBEROSTAR CRETA PANORAMA & MARE
6 JOURS 5 NUITS

Séjour libre dans ce vaste complexe avec un grand jardin et des palmiers qui se situe directement au bord de 2 petites baies. L'hôtel est situé à 3km du centre et a un arrêt de bus à proximité pour se déplacer en toute liberté.

A partir de 970€ par personne en demi pension - vol de Luxembourg en juillet

THE BIG APPLE AUX ETATS-UNIS
6 JOURS 4 NUITS

Un programme branché et original pour découvrir les grands classiques de Manhattan auquel on ajoute une touche d'authenticité avec des scènes de vie New-Yorkaises.

A partir de 1.600€ par personne en repas selon programme - vol de Strasbourg en août

LA MÉDITERRANNÉE
5 JOURS 4 NUITS

Croisière libre passant par Marseille, Ibiza, Barcelone et Gênes.

A partir de 650€ par personne en pension complète - en cabine intérieure en septembre (hors vols)

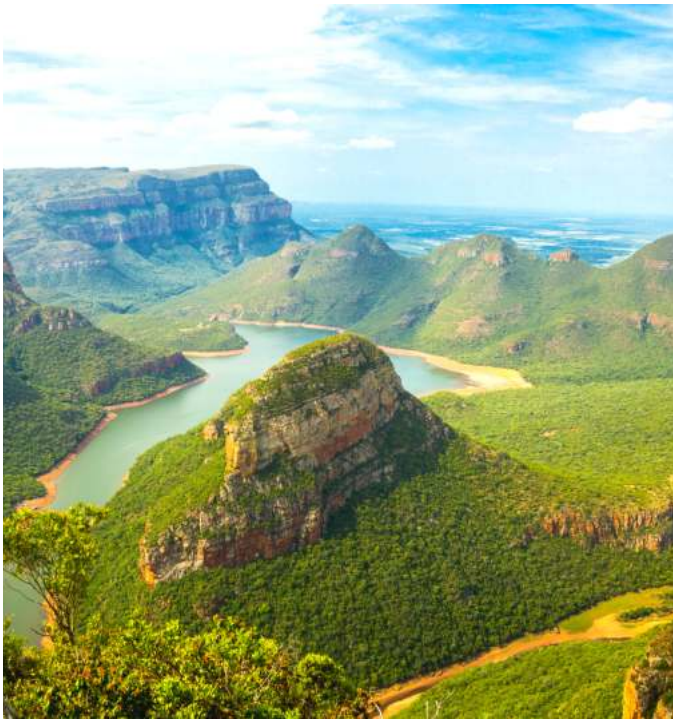

L'AFRIQUE DU SUD
5 JOURS 4 NUITS

Croisière libre au départ de Le Cap pour découvrir le Port Elizabeth et Durban.

A partir de 300€ par personne en pension complète - en cabine intérieure en mars (hors vols)

SÉJOURS À THÈME

LE CARNAVAL DE NICE ET LA FÊTE DES CITRONS À MENTON

5 JOURS 4 NUITS EN FÉVRIER

Découverte : Arrière-pays Niçois, St Paul de Vence, Tourrette sur Loup, Gourdon, Grasse, Parfumerie Fragonard, Marché aux fleurs, Cours Saleya, Bataille des Fleurs, Spectacle Défilé aux Lumières, Menton, Exposition aux agrumes dans les jardins ioves, Corso des Fruits d'Or

*A partir de 750€ par personne en pension complète avec boissons**

LES CARNAVALS DE LLORET ET DE SANTA CRISTINA

5 JOURS 4 NUITS EN FÉVRIER

Découverte : Tour panoramique de Barcelone, Puebo Espanol, Quartier gothique, Ramblas, Jardin botanique, Défilé de mode, Bodega et dégustation de vins/liqueurs/spécialités locales, Carnaval de Lloret, Soirée déguisée, Marché de Tordera, Carnaval de Santa Cristina d'Aro, Soirées dansantes.

*A partir de 300€ par personne en pension complète avec boissons**

WEEKS-ENDS

FRANCE

LYON

3 JOURS 2 NUITS

Découverte : Fourvière, Vieux Lyon, Presqu'île, Quartier des Canuts, Vallée d'Azergues, Route des grands crus, Bateau sur la Saône, Marché couvert.

Option : Fête des Lumières (Déc)

A partir de 380€ par personne en pension complète

LA HAUTE-SAVOIE

4 JOURS 3 NUITS

Découverte : Croisière sur le Lac d'Annecy, Morzine, Lac de Montriond, Montée à Avoriaz, Les Gets, Musée de la Musique Mécanique, Samoens, Visite de la ville, Sixt Fer à Cheval (cascades), Fromagerie artisanale.

*A partir de 590€ par personne en pension complète avec boissons**

BOURGOGNE, LA ROUTE DES GRANDS CRUS

3 JOURS 2 NUITS

Découverte : Visite de Beaune, Dijon, Palais des Ducs, Route des Grands Crus, Château du clos de Vougeot, Dégustation de vin, Musée de la Batellerie, Déjeuner croisière sur la Saône.

*A partir de 440€ par personne en pension complète avec vins**

LA CHAMPAGNE GOURMANDE
3 JOURS 2 NUITS
Découverte : Reims, Cathédrale Notre Dame, Faux de Verzy, Verzenay, Musée de la vigne, Biscuiterie, dégustation, Chambery, Vignoble en petit train, Découverte de l'élaboration du champagne, dégustation, Chocolaterie artisanale, dégustation, Cumières, Dom Pérignon, Balade en bateau sur la Marne, Epernay, Tour panoramique en petit train, Cave, dégustation.
A partir de 460€ par personne en pension complète

LE DOUBS, PAYS HORLOGER
2 JOURS 1 NUITS
Découverte : Croisière sur le Doubs, Saut du Doubs, Gorges du Doubs, Gilley : tuyé, dégustation de produits régionaux, Saline royale, Maisons comtoises.
A partir de 260€ par personne en pension complète avec boissons

PARIS
4 JOURS 3 NUITS
Découverte : Château et Jardins de Versailles, Champs Elysées, Tour Eiffel, Louvre, Invalides, Trocadéro, Montmartre, Opéra Garnier, Chambéry, Visite de vignoble en petit train, Animation musicale, Déjeuner folklorique.
A partir de 670€ par personne en pension complète

TROYES
3 JOURS 2 NUITS
Découverte : Lac et Musée du Fer, Eglises à Pan de Bois, Ville de Troyes, Maison de l'outil et de la pensée ouvrière, Visite d'une cave à Champagne, Château du Grand jardin, Château de Haroué.
*A partir de 430€ par personne en pension complète avec vins**

AU COEUR DES ARDENNES
2 JOURS 1 NUIT
Découverte : Han sur Lesse, Parc national de Lesse et Lomme, Prehistohan, Grottes de Han, Sedan, Château de Sedan, Centre historique, Abbaye d'Orval, Ruines médiévales, Musée Cistercien, Jardin des plantes médicinales, Achat dans le magasin de l'Abbaye (bière et fromage)
A partir de 270€ par personne en pension complète

LES CHÂTEAUX DE LE LOIRE ET LE ZOO DE BEAUVAL
4 JOURS 3 NUITS
Découverte : Toul, Vittel, Château de Chambord, Loches, Zoo de Beauval, Château de Chenonceau et son parc, Amboise, Château d'Amboise, Bourre, Champignonnière.
*A partir de 605€ par personne en pension complète avec boissons**

LE DÉBARQUEMENT EN NORMANDIE
3 JOURS 2 NUITS
Découverte : Caen, Mémorial de la paix, Arromanches, Port artificiel, Musée du débarquement, Cimetière de Coleville, Pointe du hoc, Batterie de longue sur mer, Lisieux, Basilique.
A partir de 420€ par personne en pension complète

LES HAUTS DE FRANCE
4 JOURS 3 NUITS
Découverte : Visite guidée du Vieux Lille, Tour panoramique de la ville, St Omer, Coupole d'Helfaut, Marais Audomarois en bateau, Centre historique de St Omer, Calais, Tour panoramique, Musée de la Cité Internationale de la Dentelle et de la Mode, Deux Caps, Centre National de la mer de Nausicaa, Tour panoramique de Boulogne sur Mer, Bailleul, Ferme Brasserie, dégustation, Bergues, Visite du centre-ville (« Bienvenue chez les ch'tis »), Traversée des villages typiques des Flandres.
*A partir de 580€ par personne en pension complète avec boissons**

ALLEMAGNE

LE RHIN ROMANTIQUE
2 JOURS 1 NUIT
Découverte : St Goar, Déjeuner croisière, Rudesheim, Tour en petit train, Vignoble et visite d'une cave avec dégustation, Trèves.
A partir de 250€ par personne en pension complète

NUREMBERG
4 JOURS 3 NUITS
Découverte : Maisons du Luther et Bach, Résidence Wartburg, Leipzig, Musée des beaux-arts, Nuremberg, Musée national germanique, Dürer.
A partir de 500€ par personne en pension complète

MUNICH
3 JOURS 2 NUITS
Découverte : Munich, Visite guidée de la ville, Journée libre pour shopping ou visite libre.
A partir de 220€ par personne en petit déjeuner

LA FORÊT-NOIRE
2 JOURS 1 NUIT
Découverte : Freibourg, Bateau sur le lac du Titisee, Furtwagen, Musée de l'horlogerie, Gutach, Musée du plein air, Wolfach et sa cristallerie.
*A partir de 290€ par personne en pension complète avec vins**

LE LAC DE CONSTANCE ET L'ÎLE MAINAU
3 JOURS 2 NUITS
Découverte : Rothaus, Visite de la brasserie et dégustation, Promenade à bord du Sauschwanzelbahn, Bateau sur le lac de Constance, Lindau, Bregenz, Île Mainau et ses jardins, Serre tropicale et exposition d'orchidées, Soirées musicales.
A partir de 445€ par personne en pension complète

AUTRICHE

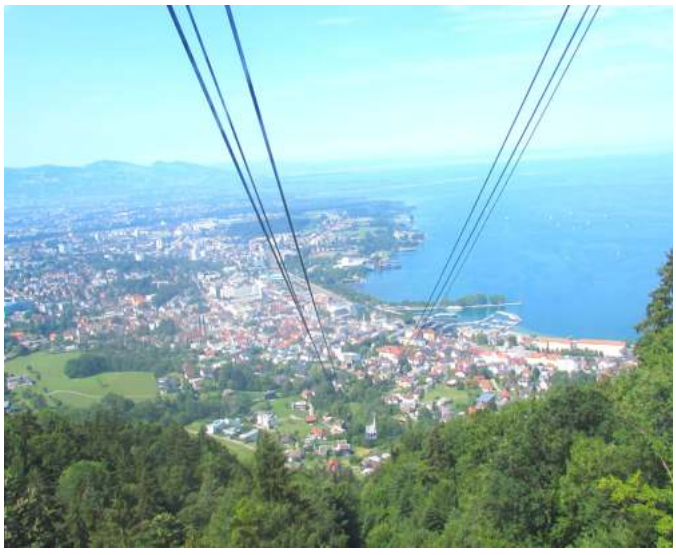

BREGENZ
3 JOURS 2 NUITS
Découverte : Lindau, Mont Pfänder, Tour panoramique de la forêt de Bregenz, Visite et dégustation d'une fromagerie, Tour en petit train dans la forêt de Bezau à Schwarzenberg.
A partir de 440€ par personne en demi-pension

SEE DANS LE TYROL
3 JOURS 2 NUITS
Découverte : Galtür, Alpinarium, Ischgl, Balade en calèche à Axams, Abbaye de Stams, Dégustation de Schnaps, Seefeld, Brasserie Starkenberg, Dégustation de bière.
A partir de 420€ par personne en pension complète

LE VORARLBERG ET L'ÎLE MAINAU
3 JOURS 2 NUITS
Découverte : Entrée sur l'île Mainau, Bregenz, Montée et descente au Mont Pfänder, Déjeuner croisière sur le Lac de Constance.
A partir de 420€ par personne en pension complète

LE VORARLBERG ET LE LAC DE CONSTANCE
2 JOURS 1 NUIT
Découverte : Lindau, Bregenz, Traversée du Lac de Constance, Traversée de la Forêt Noire, Soirée musicale dansante.
A partir de 250€ par personne en pension complète

AUTRES PAYS

LA HOLLANDE
3 JOURS 2 NUITS
Découverte : Breda, Delft, Rotterdam, Vollendam, Edam, Visite d'une fromagerie, Amsterdam « Venise du Nord », Promenade en bateau, Keukenhof.
A partir de 470€ par personne en pension complète

BRUXELLES ET BRUGES
2 JOURS 1 NUIT
Découverte : Bruges, Hôtel de ville, Manneken-Pis, Îlot Sacré, Siège de la CEE, Résidence royale, Laeken, Venise du Nord, Centre Historique de Bruges, Balade en bateaux sur les canaux.
A partir de 225€ par personne en pension complète

PRAGUE
4 JOURS 3 NUITS
Découverte : Quartier du château, Cathédrale Saint Guy, Ancien Palais Royal, Basilique St Georges, Visite de la ville de Prague, Déjeuner croisière, Quartier Juif.
A partir de 495€ par personne en pension complète

BARCELONE
4 JOURS 3 NUITS
Découverte : Barcelone, Tour panoramique guidée de la ville, Shopping, Journées libres.
A partir de 295€ par personne en petit déjeuner

LE LAC MAJEUR
3 JOURS 2 NUITS
Découverte : Île Bella, Palais Borromée, Arona, Lac d'Orta, Bateau jusqu'à l'île de St Giulo, Locarno, Vue panoramique sur le lac majeur.
A partir de 440€ par personne en pension complète

LES DOLOMITES
4 JOURS 3 NUITS
Découverte : Kastelruth, Château de Trautmannsdorf et ses jardins, Merano, Visite d'une cave à vin et dégustation, Tour panoramique des Dolomites, Schloss Tirol.
A partir de 435€ par personne en pension complète

ROME - H10 ROMA CITTÀ 4*
4 JOURS 3 NUITS
Séjour libre en hôtel design situé près du Museo della Centrale Montemartini. Le pittorsque quartier de Trastevere, réputé pour sa vie nocture, ses petites ruelles et ses nombreux restaurants, se trouve également à proximité.
A partir de 500€ par personne en petit déjeuner - vol de Luxembourg en juillet

PORTO - HOTEL VILA GALÉ 4*
4 JOURS 3 NUITS
Séjour libre en hôtel en situation centrale à environ 10 minutes à pied de la Rua Santa Catarina avec ses nombreux magasins et points d'intérêt.
A partir de 450€ par personne en demi-pension - vol de Luxembourg en juillet

DANEMARK - WAKEUP BERNSTORFFSGADE 3*
4 JOURS 3 NUITS
Séjour libre en hôtel neuf au nouveau look et design minimaliste se trouve en situation centrale à quelques minutes à pied de la gare centrale avec ses bonnes connexions vers l'aéroport et du parc d'attractions Tivoli.
A partir de 450€ par personne en petit déjeuner - vol de Luxembourg en juillet

CRÈTE - HOTEL PALM BAY 3*
3 JOURS 2 NUITS
Séjour libre en hôtel situé à 1 km de la plage Boufos Beach et à 100m du centre ville, des commerces et des restaurants/bars.
A partir de 600€ par personne en demi-pension - vol de Francfort en juillet

MILAN
4 JOURS 3 NUITS
Découverte : Milan, Visite guidée de la ville, Shopping, Journées libres.
A partir de 200€ par personne en petit déjeuner

FLORENCE
4 JOURS 3 NUITS
Découverte : Journées libres pour profiter de Florence, Ponte Vecchio, Dôme, Campagnile, Piazza della Signoria, Renaissance, ...
A partir de 360€ par personne en petit déjeuner

VIAREGGIO
4 JOURS 3 NUITS
Découverte : Montecatini Terme, Visite guidée de Pise et de sa tour penchée, Lucques, Pietrasanta au bord de la Versilia.
A partir de 420€ par personne en demi-pension

SÉJOURS À THÈMES

LE PUY DU FOU ET SES ALENTOURS
4 JOURS 3 NUITS EN ETÉ
Découverte : Parc du Puy du fou pendant 2 jours, Cinéscénie, La Doutre, Visite en petit train, château de Chambord.
*A partir de 635€ par personne en pension complète avec vins**

DISNEYLAND PARIS
2 JOURS 1 NUIT
Journées libres à Disneyland Paris.
A partir de 340€ par personne en demi-pension

LE PARC ASTERIX À PARIS
2 JOURS 1 NUIT
Journées libres au Parc Astérix à Paris.
A partir de 240€ par personne en demi-pension

LE FUTUROSCOPE
4 JOURS 3 NUITS
Journées libres au Parc du Futuroscope.
A partir de 340€ par personne en demi-pension

LE SALON DE L'AGRICULTURE À PARIS
2 JOURS 1 NUIT EN FÉVRIER
Journées libres au Salon de l'Agriculture à Paris.
A partir de 250€ par personne en penson complète

LE CARNAVAL DE VENISE
4 JOURS 3 NUITS EN FÉVRIER
Découverte : Traversée de la lagune en bateau privé jusqu'à la Place St Marc. Découverte libre du Carnaval de Venise : Palais des Doges, Pont des Soupirs,...
*A partir de 425€ par personne en demi-pension avec boissons aux dîners**

LA FÊTE DES LUMIÈRES À LYON
2 JOURS 1 NUIT EN DÉCEMBRE
Découverte : Lyon, Centre-ville, Marché de Noël, Fête des Lumières, Temps libre pour flâner dans la ville.
A partir de 200€ par personne en petit déjeuner

MONTBÉLIARD ET SES LUMIÈRES DE NOËL
2 JOURS 1 NUIT EN DÉCEMBRE
Découverte : Montbeliard, Visite guidée « Féérie de Noël », dégustation de vin chaud, Sochaux, Musée Peugeot, Marchés de Noël.
A partir de 185€ par personne en demi-pension

LES MARCHÉS DE NOËL DE NUREMBERG ET WÜRZBOURG
2 JOURS 1 NUIT EN FIN D'ANNÉE
Découverte : Nuremberg Christkindelmarkt, Vieille ville de Nuremberg, Marchés de Noël franconien de Würzbourg, Marché des artistes, Marché médiéval de la forteresse de Marienberg.
A partir de 115€ par personne en petit déjeuner

LES MARCHÉS DE NOËL DE FRANCFORT ET RÜDESHEIM
2 JOURS 1 NUIT EN FIN D'ANNÉE
Découverte : Francfort, Temps libre dans la ville « aux 50 cloches » et sur le plus ancien et l'un des plus grands marché de Noël d'Allemagne, Marché de Noël des Nations à Rüdesheim.
A partir de 115€ par personne en petit déjeuner

LES MARCHÉS DE NOËL DE STUTTGART ET HEIDELBERG
2 JOURS 1 NUIT EN FIN D'ANNÉE
Découverte : Marchés de Noël de Stuttgart, Marchés de Noël dans sept lieux différents de Heidelberg.
A partir de 115€ par personne en petit déjeuner

FRANCE - EN LORRAINE

CHOCOLAT ET PLAN INCLINÉ
Chocolaterie à Plumerey, démonstration et dégustation. Déjeuner en brasserie. Circuit en vedette fluviale et train touristique au Plan Incliné d'Arzviller.
A partir de 90€ par personne avec déjeuner

CRISTAL ET MIRABELLE
Musée du Cristal à Baccarat. Déjeuner dans un ancien wagon. Maison de la Mirabelle à Rozelieures, dégustation d'eaux de vie, de liqueur et de cocktail.
*A partir de 65€ par personne avec déjeuner et boissons**

PAYS DE BITCHE
Citadelle de Bitche. Déjeuner au restaurant. 4x4 au ranch des Bisons à Petit Réderching, dégustation. Vanneries aux Brins Tressés à Rohrbach les Bitche.
A partir de 70€ par personne avec déjeuner et boissons

VIC SUR SEILLE
Musée Georges de la tour à Vic sur Seille. Déjeuner au restaurant. Musée du Sel à Marsal.
A partir de 70€ par personne avec déjeuner

METZ
Metz en petit train touristique. Déjeuner au restaurant. Maison de Robert Schuman et ses jardins.
A partir de 75€ par personne avec déjeuner

GÉRARDMER
Visite de la fromagerie Maison Louis. Déjeuner. Croisière sur le lac.
A partir de 75€ par personne avec déjeuner

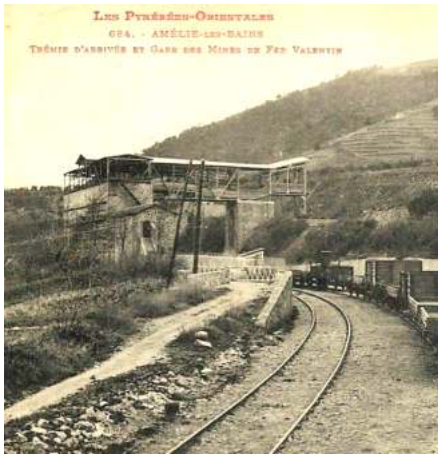

PATRIMOINE INDUSTRIEL DE MOSELLE

Visite guidée des Mines de Fer et du Parc des Hauts Fourneaux Déjeuner au restaurant. Temps libre.

A partir de 90€ par personne avec déjeuner

LES MINES DE WENDEL

Mines de Wendel, visite guidée. Déjeuner au restaurant. Verrerie de Meisenthal, démonstration.

A partir de 70€ par personne avec déjeuner

FORBACH

Musée des Mineurs et des Mines à Petite-Rosselle. Déjeuner au restaurant. Musée du Cristal à Saint Louis.

A partir de 80€ par personne avec déjeuner

CROISIÈRE À MANDEREN

Château de Malbrouck. Déjeuner croisière sur la Moselle. Musée du Vin à Ehnen, dégustation.

A partir de 115€ par personne avec déjeuner croisière

SAINT NICOLAS DE PORT

Visite du musée de la brasserie, fabrication de bière. Déjeuner. Basilique Saint Nicolas.

A partir de 70€ par personne avec déjeuner

VOSGES

Musée du textile à Ventron. Déjeuner en ferme auberge. Fromagerie. Confiserie Bressaude à la Bresse. Saboterie de la Bresse.

*A partir de 90€ par personne avec déjeuner et boissons**

FRANCE - EN ALSACE

ALSACE
Musée du jouet à Colmar. Déjeuner au restaurant. Musée du Pain d'Epices Fortwenger à Gertwiller.
A partir de 55€ par personne avec déjeuner

COLMAR
Colmar en petit train touristique. Déjeuner en ferme auberge. Cave à vin à Riquewihr, dégustation.
A partir de 85€ par personne avec déjeuner

EGUISHEIM ET COLMAR
Ville d'Eguisheim. Cave, dégustation des crus locaux. Déjeuner en auberge. Colmar en petit train touristique.
A partir de 70€ par personne avec déjeuner

STRASBOURG
Musée Militaire MM Park à la Wantzenau. Déjeuner au restaurant. Strasbourg en petit train. Temps libre à Strasbourg.
A partir de 70€ par personne avec déjeuner

RIBEAUVILLÉ ET KATZENTHAL
Déjeuner dans un caveau. Visite de Ribeauvillé. Visite d'un vignoble en petit train.
A partir de 70€ par personne avec déjeuner

PAYS DE HANAU
Distillerie à Uberach. Déjeuner au restaurant. Musée de la Locomotive à Obermodern. Musée du Pays de Hanaux à Bouxwiller.
*A partir de 75€ par personne avec déjeuner et boissons**

HOCHFELDEN ET WINGEN
Villa Météor à Hochfelden. Déjeuner au restaurant. Musée Lalique à Wingen sur Moder.
A partir de 70€ par personne avec déjeuner

MÉTÉOR
Visite guidée de la brasserie Météor, dégustation. Déjeuner. Bretzel Boehli à Gundershoffen.
A partir de 70€ par personne avec déjeuner

COL DU LINGE ET CAVE

Col du Linge. Musée Mémorial du Linge. Déjeuner au restaurant. Cave à vin Alsacienne à Ribeauvillé.

A partir de 80€ par personne avec déjeuner

SCHIRMECK

Mémorial de l'Alsace-Moselle à Schirmeck. Déjeuner au restaurant. Visite d'une cave à Traenheim, dégustation.

A partir de 70€ par personne avec déjeuner

ASPERGES ET POTERIE

Ferme Mathis à Hoerdt, Apergerais et récolte. Déjeuner au restaurant. Poterie Ludwig à Soufflenheim.

*A partir de 90€ par personne avec déjeuner et boissons**

MARIENTHAL ET BRASSERIE

Basilique Catholique Notre Dame. Déjeuner au restaurant. Brasserie Uberach, dégustation.

*A partir de 70€ par personne avec déjeuner et boissons**

DÉCOUVERTE DU HOUBLON

Sentier découverte du Houblon à Wingersheim, dégustation. Déjeuner. Gavage d'oie à Woellenhein, dégustation.

A partir de 70€ par personne avec déjeuner

PARC MINIER TELLURE

Savonnerie artisanale. Déjeuner. Visite du Parc Minier Tellure.

A partir de 60€ par personne avec déjeuner

WESSERLING ET STORCKENSOHN

Visite du Moulin à Huile. Déjeuner. Visite du Musée du Textile.

A partir de 75€ par personne avec déjeuner

ECOMUSÉE ET PARC DU PETIT PRINCE

Journée libre à l'Ecomusée et au Parc du Petit Prince.

A partir de 60€ par personne

TRAIN À VAPEUR ET CROISIÈRE
Maison du Foie Gras à Soultz les Bains. Déjeuner au restaurant. Train à vapeur à bord du Ried Express à Volgelsheim. Croisière sur la Rhin.
A partir de 85€ par personne avec déjeuner

TRAIN À VAPEUR ET CROISIÈRE SUR LE RHIN
Train à vapeur. Déjeuner. Croisière sur le rhin avec passage du barrage de Vogelgrün.
A partir de 70€ par personne avec déjeuner

FRANCE - RÉGIONS VOISINES

RONCHAMP ET BELFORT
Visite guidée de la Chapelle Notre Dame Du Haut à Ronchamp. Déjeuner. Circuit commenté petit train de Belfort.
A partir de 70€ par personne avec déjeuner

SAUT DU DOUBS
Croisière sur les bassins du Doubs, découverte du Saut du Doubs. Déjeuner au restaurant. Musée de l'Horlogerie au château Pertusier à Morteau. Panorama sur le cirque de Consolation. Ferme à tuyé, dégustation.
*A partir de 110€ par personne avec déjeuner et boissons**

TROYES
Troyes, visite guidée de la ville médiévale et ancienne capitale de la Champagne. Déjeuner. Temps libre.
A partir de 85€ par personne avec déjeuner

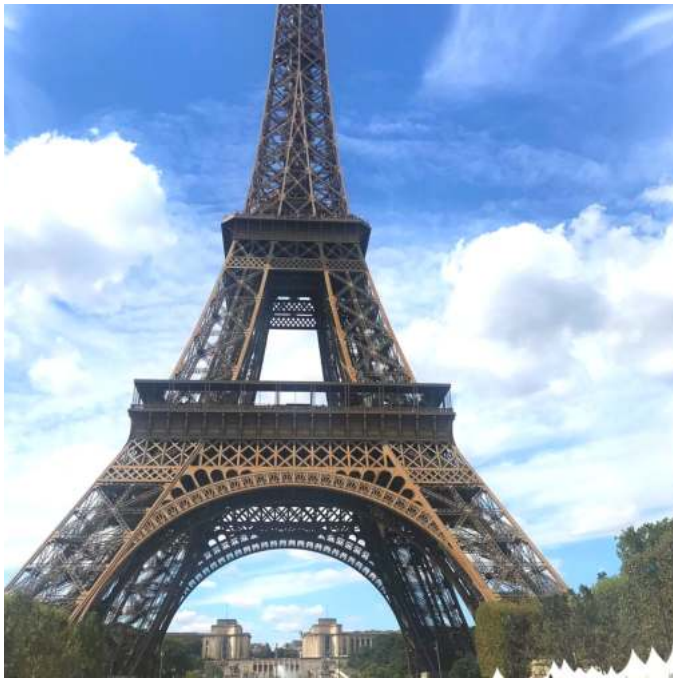

PARIS
Paris, tour commenté de la ville. Déjeuner au restaurant. Temps libre pour une découverte personnelle de la ville.
A partir de 120€ par personne avec déjeuner

DU SABLE ET DU SOLEIL AU TOUQUET
Journée libre dédiée à la détente, à la plage et aux plaisirs du bord de mer.
A partir de 90€ par personne

ALLEMAGNE

LE RHIN ROMANTIQUE
Croisière sur le Rhin. Déjeuner à bord du bateau. Rudesheim, temps libre dans cette cité viticole.
A partir de 100€ par personne avec déjeuner

LE MUMMELSEE
Lac de Mummelsee. Déjeuner au restaurant. Baden-Baden en petit train touristique.
*A partir de 80€ par personne avec déjeuner et boissons**

LA SARRESCHLEIFE
Musée Villeroy & Boch. Déjeuner au restaurant. Bateau sur la Sarreschleife. Belvédère « Cloepf » avec sa vue panoramique sur la Sarre.
A partir de 90€ par personne avec déjeuner

SCHWEIGEN ET WISSEMBOURG

Visite du Kaktenland. Déjeuner. Tour en petit train dans le vignoble.
A partir de 65€ par personne avec déjeuner

SAUSCHWANZELBAHN

Triberg. Musée de l'horloge à Furtwangen. Déjeuner au restaurant. Musée du Chemin de fer à Zollhaus. Train à vapeur de la Sauschwänzelbahn. Bateau sur le lac du Titisee.
A partir de 110€ par personne avec déjeuner

LA HÜTTENGAUDI AU TITISEE

Sankt Peter avec Eglise Baroque. Déjeuner en Huttengaudi à Muhlbach. Après-midi dansante.
A partir de 65€ par personne avec déjeuner

LA FORÊT NOIRE

Musée de l'horloge à Furtwangen. Déjeuner au bord du Titisee. Bateau sur le lac. Dorotheenhutte à Wolfach.
*A partir de 95€ par personne avec déjeuner et boissons**

L'ÎLE MAINAU

Ile Mainau et ses jardins. Château baroque, Eglise, Serre tropicale et exposition d'orchidées. Déjeuner au restaurant. Bateau à bord des chutes du Rhin.
A partir de 115€ par personne avec déjeuner

LUDWIGSBOURG GARTENSCHAU

Journée libre au « Parc Baroque en Fleurs ».
A partir de 65€ par personne

STUTTGART

Visite du Musée Porsche. Déjeuner. Zoo Wilhelma.
A partir de 90€ par personne avec déjeuner

AUTRES PAYS

DINANT
Citadelle de Dinant. Téléphérique vers la Grand'Place de Dinant. Déjeuner au restaurant. Croisière vers Freyr.
*A partir de 80€ par personne avec déjeuner et boissons**

LES GROTTES DE HAN
Tram pour accéder à la Grotte de Han. Parc animalier du domaine, « meilleur parc animalier de Belgique ». PrehistoHan, trésors archéologiques. Musée Han 1900.
A partir de 100€ par personne avec déjeuner

LA MOSELLE
Luxembourg, visite guidée. Déjeuner croisière à Remich. Musée du vin à Ehnen, dégustation.
A partir de 115€ par personne avec déjeuner

SABLE ET SOLEIL À RENESSE
Journée libre dédiée à la détente, à la plage et aux plaisirs du bord de mer.
A partir de 90€ par personne

GRUYÈRE ET CHOCOLAT
Gruyère, visite de la ville. Maison du Gruyère. Déjeuner au restaurant. Chocolaterie Nestlé à Cailler à Broc.
A partir de 110€ par personne avec déjeuner

SEELISBERG ET CROISIÈRE SUR LE LAC URI
Déjeuner panoramique au Seelisberg. Descente en funiculaire. Croisière sur la Lac Uri, paysage des Fjords.
A partir de 90€ par personne avec déjeuner

EXCURSIONS À THÈMES EN LORRAINE

ZOO D'AMNÉVILLE
Journée libre au Zoo d'Amnéville.
A partir de 55€ par personne

MATINÉE BRAME DU CERF
EN SEPTEMBRE-OCTOBRE
Matinée découverte nature pour écouter le brame du cerf. Petit déjeuner copieux.
A partir de 75€ par personne avec petit-déjeuner

SOIRÉE BRAME DU CERF
EN SEPTEMBRE-OCTOBRE
A la nuit tombante, découverte nature pour écouter le brame du cerf. Dîner.
A partir de 82€ par personne avec dîner

SPECTACLE À VERDUN
EN JUIN-JUILLET
Verdun, visite de la ville. Dîner au restaurant. Spectacle « Des Flammes à la Lumière ».
A partir de 70€ par personne avec dîner

CARNAVAL VÉNITIEN À REMIREMONT
EN AVRIL
Journée libre au Carnaval Vénitien. Déjeuner. Parade masquée à partir de 16h.
A partir de 65€ par personne avec déjeuner

GÉRARDMER ET FÊTE DES JONQUILLES
EN AVRIL
Journée libre à la Fête des Jonquilles de Gérardmer. Déjeuner
A partir de 75€ par personne avec déjeuner

LA GRANDE BRADERIE DE POUSSAY
EN OCTOBRE
Journée libre à la braderie de Poussay pour découvrir le marché aux Bestiaux, matériels agricoles, et le grand marché.
A partir de 35€ par personne

EXCURSIONS À THÈMES EN ALSACE

ROYAL PALACE DE KIRRWILLER
Déjeuner dansant. Spectacle du cabaret. Temps libre au lounge.
A partir de 95€ par personne avec déjeuner

RANDONNÉE GOURMANDE OTTROTOISE
EN JUIN
Randonnée gourmande de 7kms à Ottrott, jalonnée d'étapes gourmandes.
A partir de 65€ par personne avec déjeuner

BALADE GOURMANDE À SÉLESTAT
EN SEPTEMBRE
Balade gourmande de 9kms à Sélestat, jalonnée d'étapes gourmandes.
A partir de 65€ par personne avec déjeuner

LA FÊTE DES MÉNETRIERS À RIBEAUVILLÉ
EN SEPTEMBRE
Marché médiévale. Déjeuner. Temps libre à Ribeauvillé.
A partir de 65€ par personne avec déjeuner

LA FÊTE DES VENDANGES À BARR
EN OCTOBRE
Journée libre pour découvrir le vin nouveau et les meilleurs crus avec leurs mets traditionnels.
A partir de 35€ par personne

LE MARCHÉ DE NOËL DE RIBEAUVILLÉ
EN FIN D'ANNÉE
Ribeauvillé, visite de la ville. Déjeuner au restaurant. Marché de Noël à Ribeauvillé. Riquewihr.
A partir de 80€ par personne avec déjeuner

LE MARCHÉ DE NOËL DE COLMAR
EN FIN D'ANNÉE
Journée libre à la découverte des 5 marchés de Noël du Vieux Colmar.
A partir de 45€ par personne

LES MARCHÉS DE NOËL DE KAYSERSBERG ET RIQUEWIHR
EN FIN D'ANNÉE
Journée libre à Riquewihr puis Kaysersberg pour se plonger dans un décor féérique et pittoresque.
A partir de 45€ par personne

LES MARCHÉS DE NOËL DE NEUF BRISACH ET EGUISHEIM
EN FIN D'ANNÉE
Journée libre à Neuf Brisach puis Eguisheim pour rêver sur leur Marché de Noël.
A partir de 45€ par personne

EXCURSIONS À THÈMES RÉGIONS VOISINES

SALON DE L'AGRICULTURE À PARIS
EN FÉVRIER
Journée libre au Salon de l'Agriculture à Paris.
A partir de 80€ par personne

LE SALON DU BOURGET À PARIS
EN JUIN
Journée libre au Salon de l'Aéronautique du Bourget de Paris.
A partir de 70€ par personne

LE SALON DE LA PATISSERIE
EN JUIN
Journée libre au Palais des expositions, Porte de Versailles, au Salon de la Pâtisserie.
A partir de 70€ par personne

PARIS GAMES-WEEK
EN OCTOBRE
Journée libre au Palais des expositions, Porte de Versailles, au Paris Games Week.
A partir de 70€ par personne

DISNEYLAND PARIS
Journée libre au Parc Disneyland Paris.
A partir de 160€ par personne

SHOPPING À TROYES
Journée libre dédiée au Shopping dans la ville de Troyes.
A partir de 45€ par personne

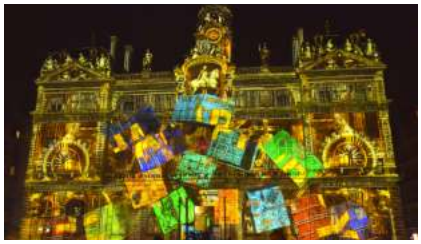

LA FÊTE DES LUMIÈRES À LYON
EN DÉCEMBRE
Lyon, Centre-ville, Marché de Noël, Fête des Lumières.
A partir de 65€ par personne

LE MARCHÉ DE NOËL DE MONTBÉLIARD
EN FIN D'ANNÉE
Musée de l'aventure Peugeot à Sochaux. Déjeuner au restaurant. « Féérie de Noël », visite guidée. Marché de Noël à Montbéliard, dégustation de vin chaud.
*A partir de 100€ par personne avec déjeuner et boissons**

EXCURSIONS À THÈMES EN ALLEMAGNE

EUROPA-PARK
Journée libre à Europa-Park à Rust.
A partir de 70€ par personne

LES THERMES DE CARACALLA À BADEN-BADEN
Demi-journée libre aux thermes de Caracalla à Baden-Baden.
A partir de 40€ par personne

SHOPPING À SARREBRUCK
Matinée libre au magasin Adler. Déjeuner. Après-midi libre au centre-ville.
A partir de 50€ par personne

LA FÊTE DE LA BIÈRE
EN SEPTEMBRE-OCTOBRE
Journée libre à la Fête de la Bière de Stuttgart.
A partir de 120€ par personne avec table réservée et bon d'achat

LE SALON DE L'AUTOMOBILE À FRANCFORT
EN SEPTEMBRE
Journée libre au Salon de l'Automobile à Francfort.
A partir de 90€ par personne

CHRISANTHEMA LAHR
EN OCTOBRE-NOVEMBRE
Lahr en petit train touristique. Déjeuner au restaurant. Festival Chrysanthema.
A partir de 70€ par personne avec déjeuner

LE MARCHÉ DE NOËL À HEIDELBERG
EN FIN D'ANNÉE

Heidelberg, visite guidée. Déjeuner au restaurant. Marché de Noël à Heidelberg.

A partir de 85€ par personne avec déjeuner

LE MARCHÉ DE NOËL À NUREMBERG
EN FIN D'ANNÉE

Journée libre pour profiter du marché de Noël de Nuremberg.

A partir de 70€ par personne

LE MARCHÉ DE NOËL À TRÈVES
EN FIN D'ANNÉE

Journée libre au marché de Noël de Trèves pour découvrir les 95 pavillons en bois exposés.

A partir de 40€ par personne

AMBIANCE DE NOËL À ESSLINGEN-AM-NECKAR
EN FIN D'ANNÉE

Journée libre à Esslingen Am Neckar pour être charmé par les spectacles qui évoluent dans une atmosphère de Noël.

A partir de 65€ par personne

LE MARCHÉ DE NOËL AU CHÂTEAU DE HOHENZOLLERN
EN FIN D'ANNÉE

Journée libre au Marché de Noël dans le château privé des Hohenzollern, ambiance historique et chaleureuse. Déjeuner à Hechingen.

A partir de 80€ par personne avec déjeuner

EXCURSIONS À THÈMES AUTRES PAYS

LE SALON DE L'AUTOMOBILE À GENÈVE
EN MARS

Journée libre au Salon de l'automobile à Genève

A partir de 75€ par personne

LE MARCHÉ DE NOËL À BÂLE
EN FIN D'ANNÉE

Journée libre sur le Marché de Noël de Bâle.

A partir de 50€ par personne

LA FÊTE DU PORT À ROTTERDAM
EN SEPTEMBRE

Journée libre pour découvrir le port et la ville de Rotterdam. Vous pourrez embarquer à bord d'un bateau à quai et de profiter des animations.

A partir de 80€ par personne

SHOPPING À MAASTRICHT

Journée libre pour découvrir la ville ou faire du shopping.

A partir de 80€ par personne

SHOPPING À AMSTERDAM

Journée libre pour découvrir la ville ou faire du shopping.

A partir de 80€ par personne

LE MARCHÉ DE NOËL À VALKENBOURG
EN FIN D'ANNÉE

Journée libre au Marché de Noël souterrain de Valkenbourg, le plus ancien et le plus visité d'Europe.

A partir de 85€ par personne

OSTENDE À L'ANCRE
EN MAI

Journée libre à l'évènement « Ostende à l'ancre » où se rassembleront plus de 150 bateaux et embarcations authentiques. C'est la fête du patrimoine maritime de la Mer du Nord.

A partir de 80€ par personne

SHOPPING À BRUGES

Journée libre détente et shopping à Bruges.

A partir de 80€ par personne

CLUBS

CIRCUITS

LOCATIONS

BIEN ÊTRE

CROISIÈRES

GROUPES

SUR MESURE

TRAINS

VOLS

NAVETTES

UNE HISTOIRE DE FAMILLE

www.voyages-bentz.fr

Fort de nos 40 années d'expériences dans le domaine du transport de personnes et du tourisme, nous œuvrons chaque jour et depuis ces nombreuses années pour vous satisfaire au mieux tout en préservant notre attachement familial qui nous tient tant à cœur !
Merci pour votre fidélité sans faille. Afin de garantir la qualité de nos services, nos équipes ont œuvré, pendant cette crise, au développement de nombreux outils afin de vous proposer le meilleur de nos prestations avec les meilleures garanties pour que vos voyages se passent en toute sérénité.
A très vite pour votre prochain séjour.

Carine et Régis Bentz, dirigeants actuels, fille et fils du créateur de l'entreprise Rémy Bentz.

2 AGENCES

VOYAGES BENTZ à Phalsbourg
14 rue de l'Europe 57370 Phalsbourg
Tél : 03 87 24 37 22
contact@voyages-bentz.fr

VOYAGES JACKY à Dieuze
16 chemin de l'Abattoir 57260 Dieuze
Tél : 03 87 86 99 41
contact@voyages-jacky.fr

1 ÉQUIPE

VOYAGES SUR MESURE EN GROUPE Sommaire détaillé

Afrique du Sud
Afrique du Sud 5J4N p.22
Splendeurs d'Afrique du Sud 14J11N p.6

Allemagne
Allemagne et la Norvège 8J7N p.13
Ambiance de Noël à Esslingen-am-Neckar 1J p.43
Berlin 5J4N p.18
Chrisanthema Lahr 1J p.42
Europa Park 1J p.42
Fête de la Bière de Stuttgart 1J p.42
Forêt-Noire 2J1N p.26
Forêt Noire 1J p.37
Hüttengaudi au Titisee 1J p.37
Île Mainau 1J p.37
Lac de Constance et l'île Mainau 3J2N p.26
Ludwigsbourg Gartenschau 1J p.37
Marché de Noël au château de Hohenzollern 1J p.43
Marché de Noël de Heidelberg 1J p.43
Marchés de Noël de Francfort et Rüdesheim 2J1N p.30
Marchés de Noël de Nuremberg et Würzbourg 2J1N p.30
Marché de Noël de Nuremberg 1J p.43
Marchés de Noël de Stuttgart et Heidelberg 2J1N p.30
Marché de Noël de Trèves 1J p.43
Mummelsee 1J p.36
Munich 3J2N p.26
Nuremberg 4J3N p.25
Rhin romantique 2J1N p.25
Rhin romantique 1J p.36
Salon de l'Automobile à Francfort 1J p.42
Sarreschleife 1J p.36
Sauschwanzelbahn 1J p.37
Shopping à Sarrebruck 1J p.42
Schweigen et Wissembourg 1J p.37
Stuttgart 1J p.37
Thermes de Caracalla à Baden Baden 1J p.42

Australie
Splendeurs de l'Australie 15J11N p.6

Autriche
Bregenz 3J2N p.26
Des lacs d'Autriche jusqu'à la Slovénie 6J5N p.10
Lermoos, le massif de la Zugspitze 7J6N p.10
Salzbourg 7J6N p.10
Schladming et sa région 8J7N p.10
See dans le Tyrol 3J2N p.26
Tyrol et Mayrhoffen 5J4N p.19
Vienne 5J4N p.19
Vorarlberg 6J5N p.19
Vorarlberg et île Mainau 3J2N p.27
Vorarlberg et lac de Constance 2J1N p.27

Bali
Splendeurs de Bali & Komodo 12J9N p.5

Belgique
Bruxelles et Bruges 2J1N p.27
Dinant 1J p.38
Grottes de Han 1J p.37
Ostende à l'encre 1J p.44
Shopping à Bruges 1J p.44

Bosnie Herzégovine
Bosnie Herzégovine 6J5N p.20

Bulgarie
Bourgas en Bulgarie 8J7N p.11

Cap Vert
L'indispensable du Cap Vert 8J7N p.12

Croatie
Croatie 8J7N p.10
Slovénie et Croatie 9J8N p.4

Danemark
Danemark, Wakeup Bernstorffsgade 4J3N p.28

Ecosse
Ecosse 6J5N p.20

Emirats Arabes Unis
Dubaï, Abu Dhabi et le Qatar 8J7N p.13

Espagne
Andalousie 10J9N p.5
Barcelone 4J3N p.27
Carnavals de Lloret et Santa Cristina 5J4N p.23
Costa Brava 6J5N p.21
Fuerteventura 8J7N p.11
Grandes Canaries 5J4N p.21
Majorque 7J6N p.11
Peniscola et la Costa del Azahar 8J7N p.11
Rimini 6J5N p.21
Rosas 6J5N p.21
Salou 6J5N p.21

Etats-Unis
A la conquête des Etats-Unis 11J10N p.5
The Big Apple aux Etats-Unis 6J4N p.22

France
Alsace 1J p.33
Anjou, pays douceur de vivre 6J5N p.14
Ardèche en randonnées 7J6N p.8
Asperges et poterie 1J p.34
Au cœur des Ardennes 2J1N p.24
Auvergne 6J5N p.15
Aveyron 6J5N p.15
Balade gourmande à Sélestat 1J p.40
Bourgogne, la route des Grands Crus 3J2N p.23
Brame du cerf 1J p.39
Bretagne dans le Finistère 6J5N p.14
Camargue et les Cévennes 6J5N p.15
Carnaval de Nice et fête des citrons à Menton 5J4N p.23
Carnaval vénitien à Remiremont 1J p.39
Champagne gourmande 3J2N p.24
Châteaux de la Loire et Paris 9J8N p.4
Châteaux de la Loire et Zoo de Beauval 4J3N p.24
Chocolat et Plan incliné 1J p.31
Col du linge et cave 1J p.34
Colmar 1J p.33
Corse en randonnées culturelles 7J6N p.8
Côte d'Opale et Baie de Somme 6J5N p.17
Cristal et Mirabelle 1J p.31
Croisière à Manderen 1J p.32
Débarquement en Normandie 3J2N p.25
Découverte du Houblon 1J p.34
Disneyland Paris 2J1N p.29
Disneyland Paris 1J p.41
Dordogne 8J7N p.7
Doubs, pays horloger 2J1N p.24
Du sable au soleil au Touquet 1J p.36
Ecomusée et parc du Petit Prince 1J p.34
Eguisheim et Colmar 1J p.33
Fête des lumières à Lyon 2J1N p.30
Fête des lumières à Lyon 1J p.42
Fête des ménétriers à Ribeauvillé 1J p.40
Fête des vendanges à Barr 1J p.40
Forbach 1J p.32
Futuroscope 4J3N p.29
Gérardmer 1J p.32
Gérardmer et fête des Jonquilles 1J p.39
Gers 8J7N p.7
Grande braderie de Poussay 1J p.39
Grande Motte 8J7N p.7
Haute-Savoie 6J5N p.16
Haute-Savoie 4J3N p.23
Hautes-Alpes 6J5N p.16
Hauts de France 4J3N p.25
Hochfelden et Wingen 1J p.33
Jura, le balcon du lac Léman 7J6N p.7
Languedoc 6J5N p.16
Lourdes 6J5N p.15
Lyon 3J2N p.23
Marienthal et brasserie 1J p.34
Marché de Noël de Colmar 1J p.40
Marchés de Noël de Kaysersberg et Riquewihr 1J p.40
Marché de Noël de Montbéliard 1J p.42
Marchés de Noël de Neuf Brisach et Eguisheim 1J p.41
Marché de Noël de Ribeauvillé 1J p.40
Menton, la côte Varoise 7J6N p.8
Météor 1J p.33
Metz 1J p.31
Mines de Wendel 1J p.32
Montbéliard et ses lumières de Noël 2J1N p.30
Normandie 5J4N p.14
Parc Astérix 2J1N p.29
Parc Minier Tellure 1J p.34
Paris 4J3N p.24
Paris 1J p.36
Paris Games Week 1J p.41
Patrimoine industriel de Moselle 1J p.32
Pays Basque 7J6N p.8
Pays de Bitche 1J p.31
Pays de Hanau 1J p.33
Périgord Noir 5J4N p.15
Porto Vecchio 12J11N p.4
Provence et Lubéron 5J4N p.16
Puy du Fou et ses alentours 4J3N p.29
Quercy-Alby 6J5N p.14
Randonnée gourmande Ottrotoise 1J p.40
Ribeauvillé et Katzenthal 1J p.33
Ronchamp et Belfort 1J p.35
Royal Palace à Kirrwiller 1J p.40
Saint Nazaire, les géants de la mer 6J5N p.17
Saint Nicolas de Port 1J p.32
Salon de l'Agriculture à Paris 2J1N p.29
Salon de l'Agriculture à Paris 1J p.41
Salon de la Patisserie à Paris 1J p.41
Salon du Bourget à Paris 1J p.41
Saut du Doubs 1J p.35
Schirmeck 1J p.34
Shopping à Troyes 1J p.41
Spectacle à Verdun 1J p.39
Strasbourg 1J p.33
Train à vapeur et croisière 1J p.35
Train à vapeur et croisière sur le Rhin 1J p.35
Troyes 3J2N p.24
Troyes 1J p.35
Val Cenis 6J5N p.17
Vic sur Seille 1J p.31
Vosges 1J p.32
Wesserling et Storckensohn 1J p.34
Zoo d'Amnéville 1J p.39

Grèce
Crète Hôtel Palm Bay 3J2N p.28
Grèce 6J5N p.22
Grèce Antique 11J10N p.4

Irlande
Irlande 9J8N p.5

Islande
Indispensable de l'Islande 8J7N p.12

Italie
Calabre 5J4N p.18
Carnaval de Venise 4J3N p.30
Dolomites 8J7N p.9
Dolomites 4J3N p.28
Evasion en Italie 8J7N p.9
Florence 4J3N p.29
Italie de l'Ouest 7J6N p.9
Lacs Italiens 5J4N p.17
Lac Majeur 3J2N p.28
Milan 4J3N p.29
Rome 6J5N p.18
Rome H10 Roma City 4J3n p.28
Sicile 7J6N p.9
Sicile 6J5N p.18
Sardaigne 8J7N p.9
Ski safari dans les Dolomites 7J6N p.13
Toscane 7J6N p.9
Toscane, île d'Elbe et les 5 terres 6J5N p.17
Venise 5J4N p.18
Viareggio 4J3N p.29

Kenya
Douceurs du Kenya 10J7N p.6

Luxembourg
Moselle 1J p.38

Maroc
Marrakech 8J7N p.12

Monténégro
Monténégro 7J6N p.10
Monténégro 8J7N p.11

Pays-Bas
Fête du port à Rotterdam 1J p.44
Hollande 5J4N p.19
Hollande 3J2N p.27
Marché de Noël à Valkenbourg 1J p.44
Sable et soleil à Renesse 1J p.38
Shopping à Amsterdam 1J p.44
Shopping à Maastricht 1J p.44

Portugal
Porto Hôtel Vila Galé 4J3N p.28

République Tchèque
Prague 4J3N p.27
Prague et la bohème 6J5N p.20

Royaume Uni
Londres 5J4N p.20

Seychelles
Seychelles 8J7N p.12

Slovénie
Slovénie 6J5N p.20
Slovénie et Croatie 9J8N p.4

Suisse
Gruyère et chocolat 1J p.38
Marché de Noël à Bâle 1J p.43
Salon de l'automobile à Genève 1J p.43
Seelisberg et croisière sur le lac Uri 1J p.38
Séjour ski à Avoriaz 7J6N p.13
Suisse et ses trains 5J4N p.19

Thaïlande
1er regard Thaïlande 12J9N p.5

Tunisie
Djerba 8J7N p.12

Combinés
Caraïbes et Antilles 11J10N p.6
Grand voyage vers l'Amérique du Sud 17J16N p.6
Méditerranée5J4N p.22
Pays Baltes 13J12N p.4

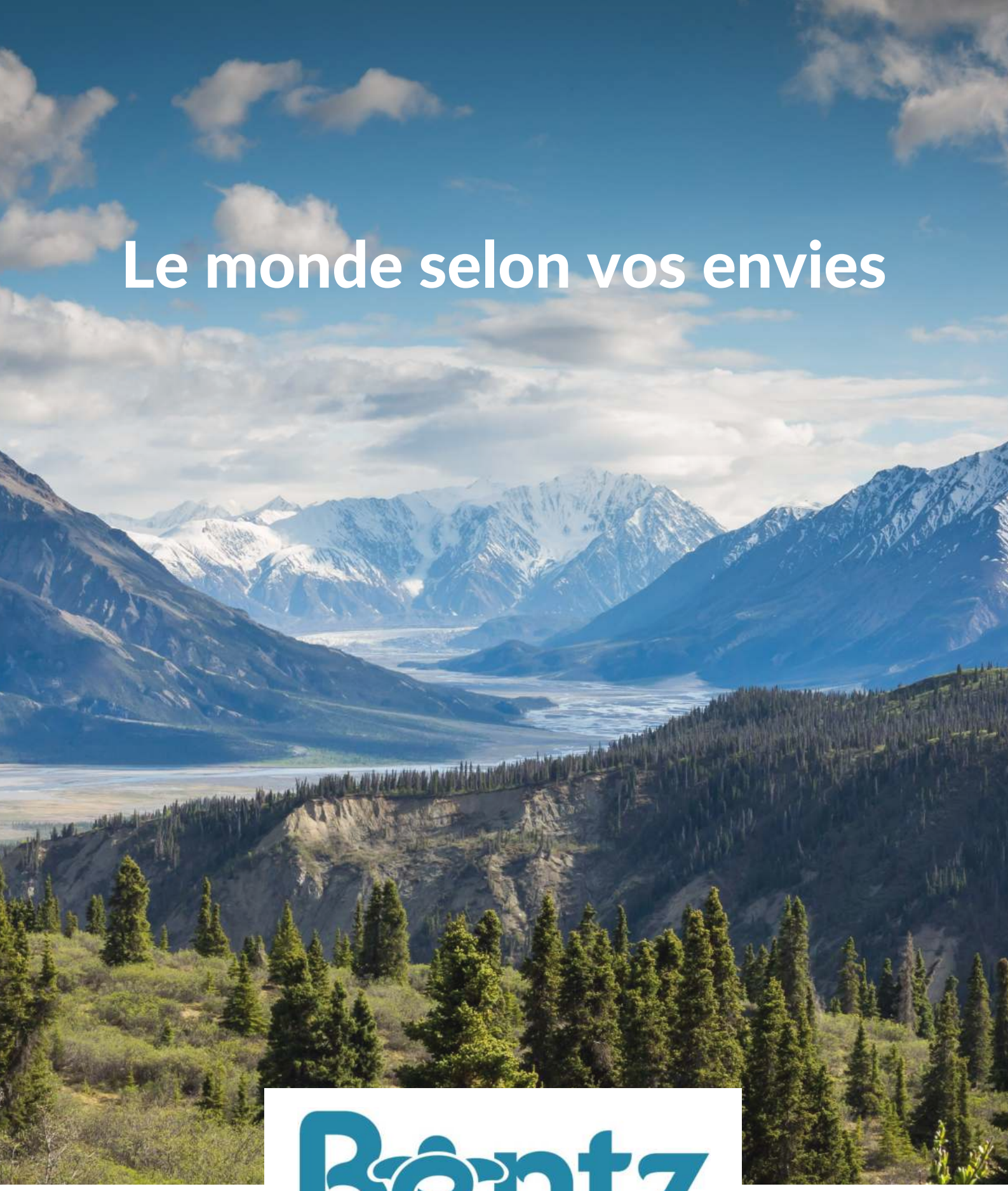

Le monde selon vos envies

Bentz

www.voyages-bentz.fr